



SARL

**GEOMETRE-EXPERT**  
CONSEILLER VALORISER GARANTIR

**S E G U R**

Charles GERARD

## PLAN INDIVIDUEL - LOT 9

S=400m<sup>2</sup>

Commune de SAINT-SENIER-SOUS-AVRANCHES  
102 Rue Jeanne Paisnel - Parcelle AD n°...  
Projet de lotissement réalisé par MERCATOR  
LOTISSEMENT " Jeanne Paisnel "

Plan situation

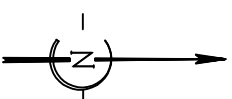
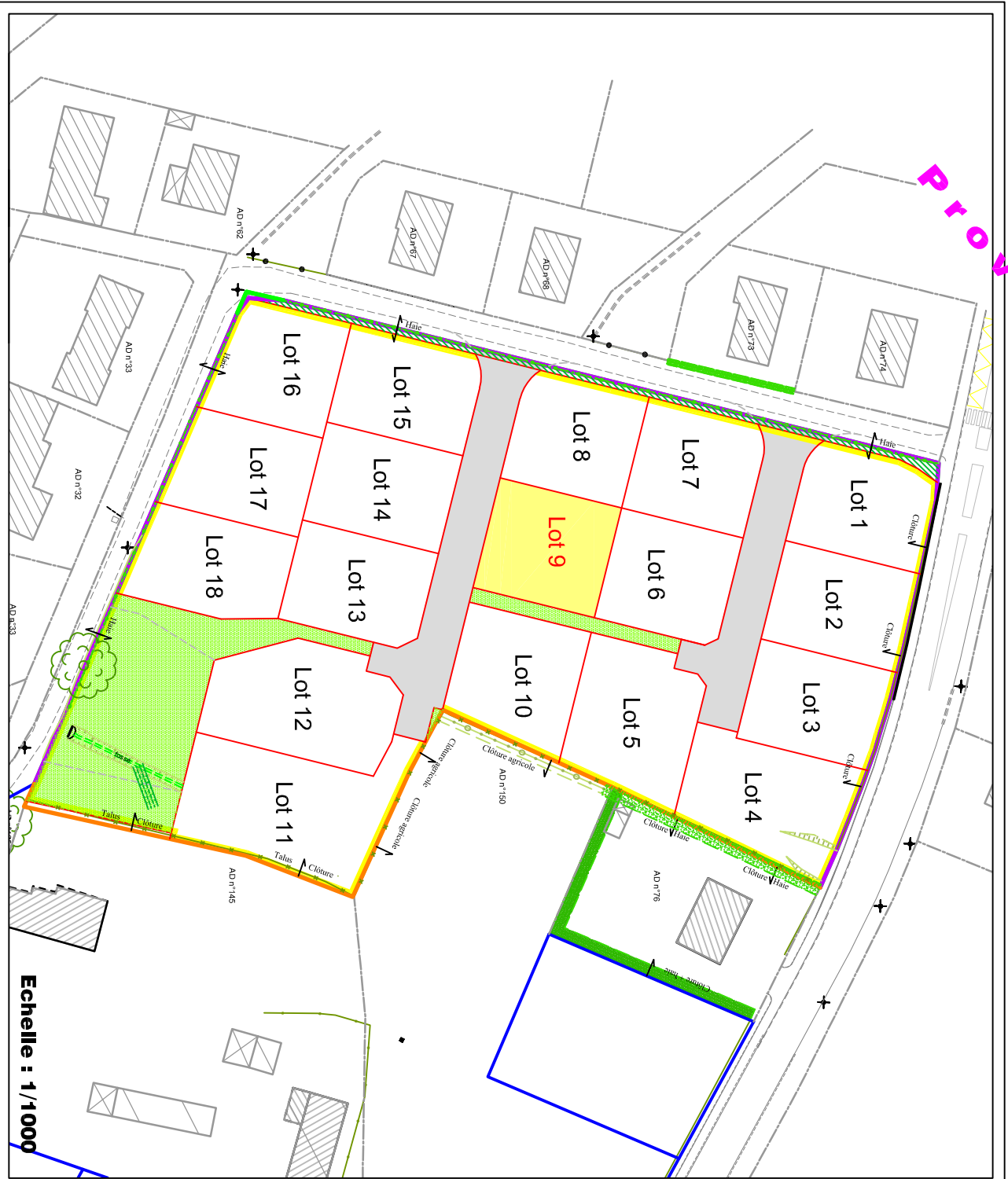

Plan individuel : Echelle 1/250

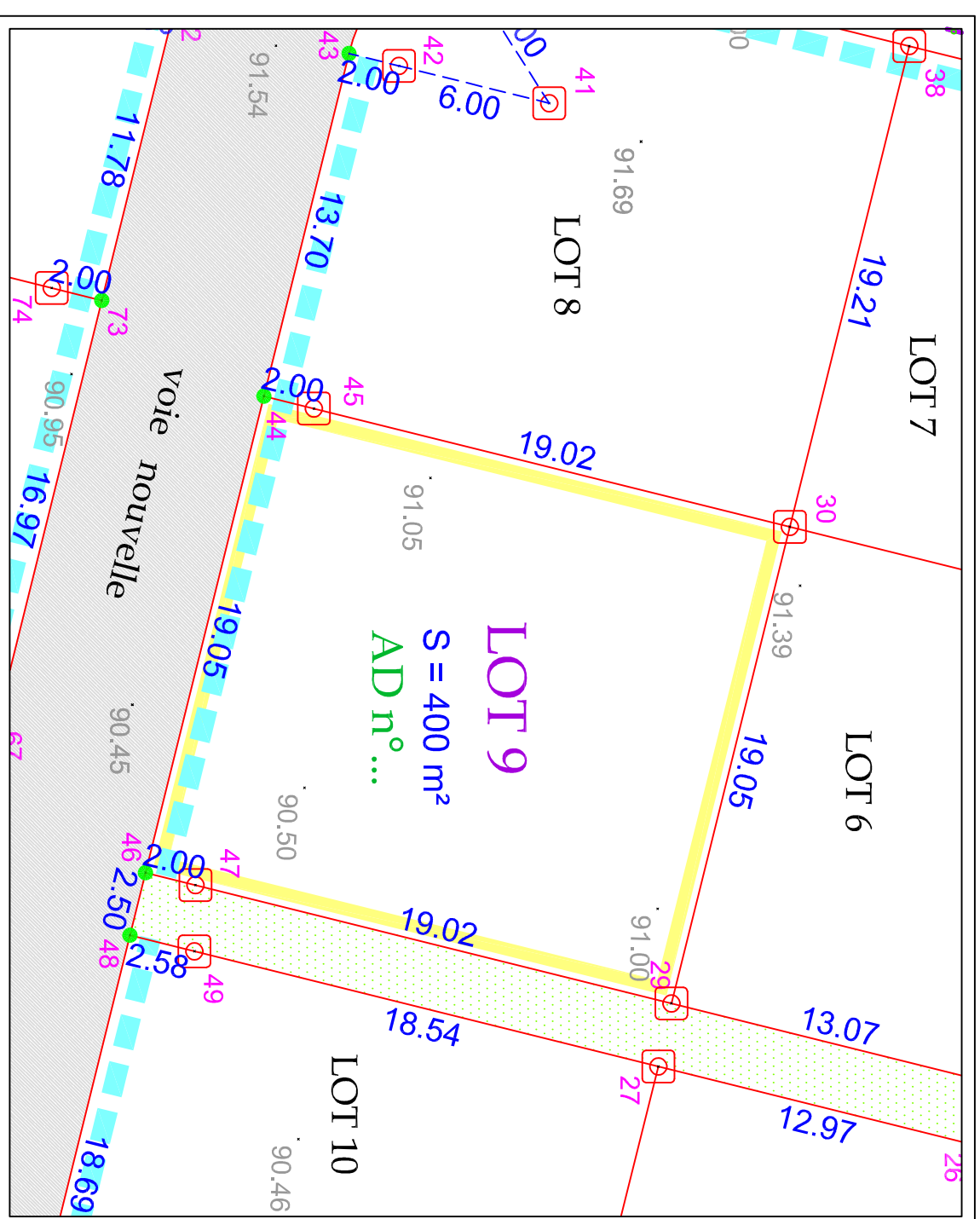

### LEGENDE :

- Borne OGE nouvelle
- Piquet bois
- Borne OGE ancienne
- Limite nouvelle
- Limite réelle
- Limite proposée lors du Bornage Amiable
- Limite proposée lors de l'Alignement
- Limite proposée lors de la délimitation concordante avec l'alignement
- 29
- 91.05
- 200
- AD n°...
- S=400m<sup>2</sup>
- Accès autorisé
- Principe d'accès aux parcelles avec un espace de stationnement pour deux véhicules accessible en permanence, de 5m de largeur et 5m de profondeur (positionnement des accès défini par les acquéreurs)

**SARL SE G U R**  
Géomètre-expert DPLG - Inscrit sous le n° 05189 à l'ordre des géomètres experts - ingénieur E.T.P. - Expert près de la Cour d'Appel de Caen

**Charles GERARD - GEOMETRE EXPERT**

**Bureau principal AVRANCHES**  
5, rue Belle Etoile - B.P. 322  
50503 AVRANCHES CEDEX  
Tél. 02.33.58.08.69 Fax 02.33.58.55.11  
Site : [geometre-segur.fr](http://geometre-segur.fr)  
E-mail : [segur.avranches@orange.fr](mailto:segur.avranches@orange.fr)

**Permanence RENNES**  
18, rue Vasselot - Venelles  
35410 CHATEAUGIRON  
le vendredi sur rendez-vous au 06.68.60.29.72

**Permanence ST HILAIRE DU HARCOURT**  
Maison des services publics  
65 place Delport  
50600 ST HILAIRE DU HARCOURT  
le mercredi matin  
et sur rendez-vous au 06.68.60.29.72

Ref : A5346 Implantation-lots  
CADASTRE Section AD  
Date : le 29/09/2020

## Société d'Etudes et de Gestions Urbaines et Rurales